

**gemeente LUMMEN**  
**afdeling 1 sectie C**  
**perceel 2552p 2552x 2552v**

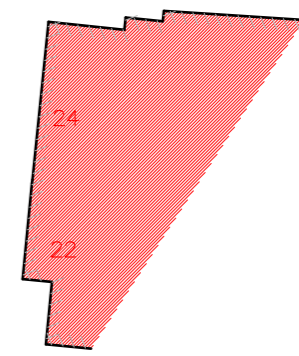
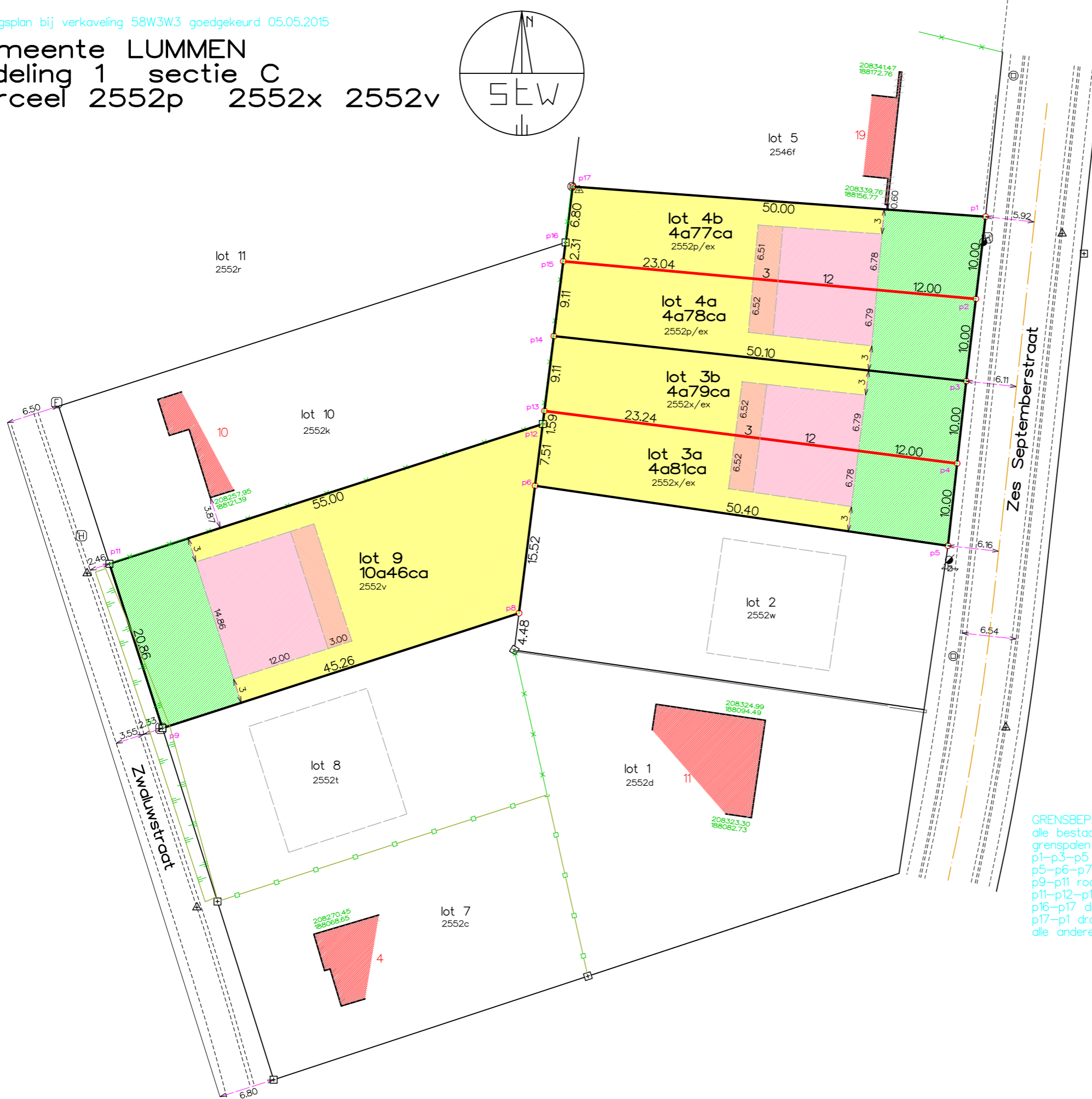
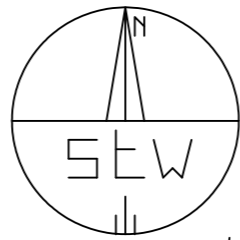

	bestaande padsteen		grens
	padsteen BS of VG		nieuwe grens
	nieuwe padsteen		nieuwe grens
	(nog) niet gematerialiseerd		gemene muur
	omheiningpad		kadastergrens
	piket		muur
	opstelpunt		haag
	riool ip		draadafsluiting
	elektr.paal		betonplaten
	verlichtingspad		afsluiting
	brandkraan		wegrand
	elektricitetskast		verharding
	tv-kast		spoorlijn
	telefoonkast		midden gracht
	merksteen water		bovankant talud
	merksteen elektr.		bosrand
	merksteen gas		riool
	nadbboom		waterleiding
	loofboom te kappen boom		elektr.leiding
	slokker		gasleiding
	hectometerpaal		ontworpen weg
	verkeersbord		gebouw
	waterput		bouwzone
	rioolschouw dwa		perceel
	rioolschouw rwa		
	huisaansluiting dwa		
	huisaansluiting rwa		

**GRENSBEPALING**  
 alle bestaande grezen van de percelen 2552p 2552v en 2552x volgens bestaande grenspalen en conform verkavelingsplan landmeter Guy Vanduren dd 01.09.1964  
 p1-p3-p5 rooilijn Zes Septemberstraat, niet gematerialiseerd  
 p5-p6-p7-p8-p9 niet gematerialiseerd  
 p9-p11 rooilijn Zwaluwstraat, bovenkant gracht  
 p11-p12-p14-p15-p16 draadafsluiting eigen aan 2552k  
 p16-p17 draadafsluiting eigen aan 2552r  
 p17-p1 draadafsluiting eigen aan 2546f  
 alle andere grenzen zijn nieuwe niet-gematerialiseerde grenzen

208351.58 208350.41 208349.24 208348.14 208347.04 208297.17 208295.23 208252.16 208245.76 208298.10 208298.30 208299.44 208300.58 208300.87 208301.71  
 188155.31 188145.38 188135.45 188125.51 188115.57 188122.82 188107.42 188093.54 188130.27 188131.85 188140.89 188149.92 188152.21 188158.95  
 p1 p2 p3 p4 p5 p6 p8 p9 p11 p12 p13 p14 p15 p16 p17

afpalingsplan Leonard  
 gemeten en plan opgesteld door ondergetekende landmeter-expert Johan Caerts Pol Michels  
 lan 040606 lan 040367  
 beëdigd door de rechtbank van eerste aanleg te Hasselt 28.01.1997 Tongeren 15.11.1996  
 schaal 1/500  
 datum 01.06.2015

**S.t.W.**  
 studiebureau bvba  
 Braamstraat 9  
 3581 Beverlo  
 tel. 011/34.46.31  
 www.stw-studiebureau.net  
 ref.kadaster 71037-10236